

## 歯科口腔外科で診療を行う疾患と治療

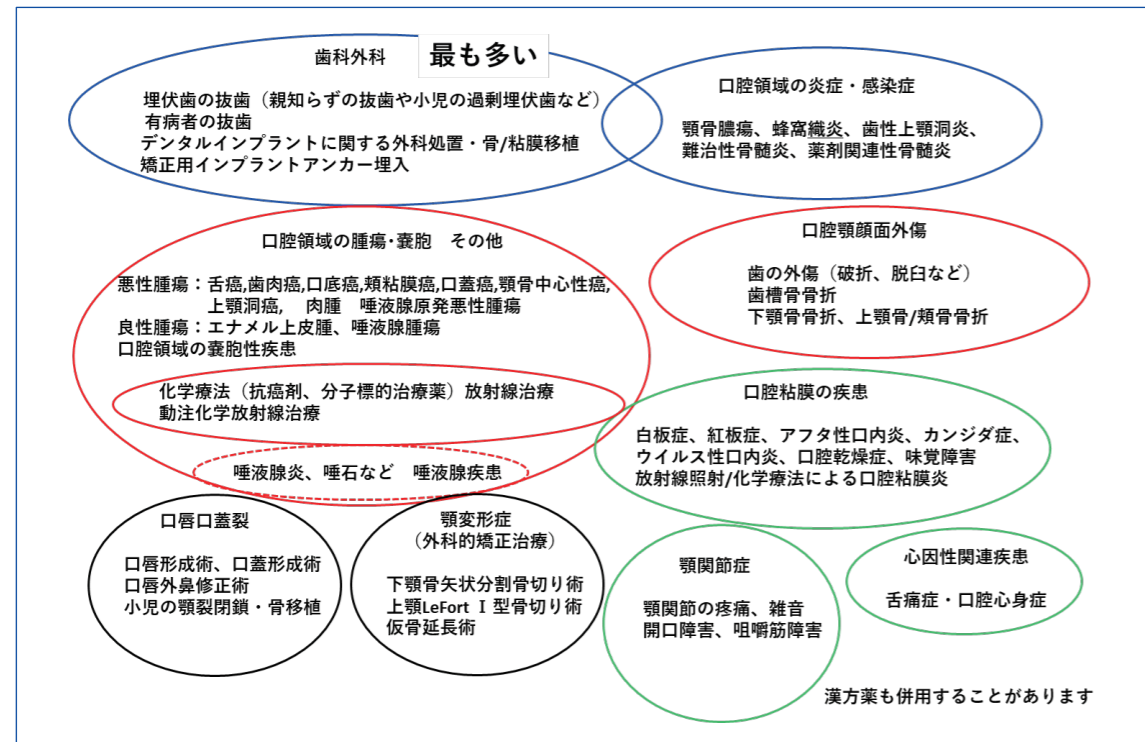

## 地域医療連携医のご紹介

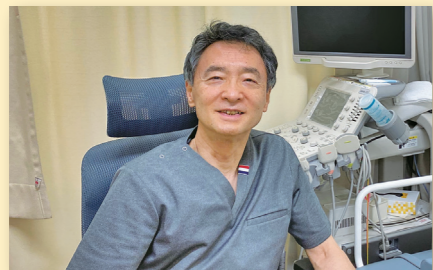

循環器科 内科 原田クリニック 院長  
**原田 尚門 先生**

西宮市立中央病院で以前循環器内科を担当し、退職後薬師町で開業しております原田です。早いものでこの6月で14年になります。中央病院には今でも顔なじみのドクターやスタッフが結構いるため、当時と同じようにまるで中央病院の外来をしているかのように検査依頼や他科への紹介をさせていただいており、皆さんには大変感謝しております。これからも西宮市立中央病院のサテライト外来としてやっていくつもりですので、よろしくお願ひします。

当院はJR西宮駅北側すぐであり、開院して3年目を迎えています。外来では呼吸器専門医として喘息やCOPD、睡眠時無呼吸症候群などの診療に力をいれており、通院できない慢性呼吸不全患者様には訪問診療も行っています。西宮市立中央病院の先生方、患者総合支援センターのスタッフの方々には、入院依頼、外来診療予約にいつも迅速に対応いただき大変感謝しております。今後も地域医療に貢献できるよう頑張っておりますので宜しくお願いいたします。



さいとう内科・呼吸器クリニック 院長  
**齋藤 宜之 先生**

### 【お知らせ】

6月18日(木)に予定しておりました第97回西宮地域医療連携セミナーは、新型コロナウイルス感染症の感染拡大の状況を鑑み、7月16日(木)に延期となりました。

# 西宮市立中央病院だより

令和2年(2020年)  
6月1日発行

Vol.192

〒663-8014 西宮市林田町8番24号 ホームページ <http://www.hospital-nishinomiya.jp/>  
(代表) ☎0798-64-1515 FAX0798-67-4811 (患者総合支援センター直通) ☎0798-64-1540 FAX0798-67-4896



## 基本理念

市民に期待され、親しまれ、信頼される病院であるよう、

- 一、患者さま中心の心温かな病院をめざします。
- 二、医学の進歩に対応し、質の高い総合的な診療をめざします。
- 三、地域医療機関との連携、保健、福祉との協力のもとに市民の健康を守ります。
- 四、開かれた病院として、市民・医療関係者の生涯教育の充実に努めます。

## 歯科口腔外科のご紹介

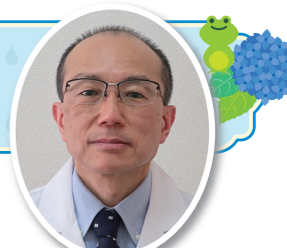

歯科口腔外科 主任部長 **岩井 聡一**

平素より、地域の先生方には貴重な症例をご紹介いただき、誠にありがとうございます。

2020年(令和2年)4月から、網野かよ子先生の後任として、歯科口腔外科主任部長として着任いたしました。統合新病院の開院に向けて、歯科口腔外科の診療をさらに充実させるべく、大阪大学歯学部口腔外科学第二教室から赴任させていただきました。

私は神戸生まれで、六甲中学・高校に通い、神戸阪神地区には馴染みが深く、今は西宮の山麓に住んでいます。当病院には、これまでも診療応援に来させていただいており、この病院で働けることを本当に嬉しく思います。

病院のご理解と医局のご高配により、後期研修医相当として増員していただきました西山今日子先生、そして医務顧問として引き続き診療に従事していただく網野かよ子先生の3人体制となり、手術日(月曜日)にも初診・救急対応ができるようになりました。

私の専門は口腔がんの切除/再建手術ですが、専門分野だけでなく、インプラント関連手術、口唇口蓋裂手術、口腔顎顔面外傷の手術、難治性骨髄炎の治療などに携わってきました。また、口腔がんの化学療法にも従事してきました。これらの経験を生かして幅広い範囲で診療を進めていきたいと思っています。歯科口腔外科の日常臨床では、口腔外科の他に、口腔粘膜疾患、舌痛症、顎関節症などの口腔内科的疾患が多いのですが、どのような患者さんにも、できる限りの治療と丁寧な説明をしていきたいと思っています。他科の先生方のご協力があったからこそ充実した診療ができると思いますのでよろしくお願い致します。また、周術期の口腔ケアを含め、病院の他科の先生方のニーズにできる限り対応させていただきたいと思っています。

また、2次医療機関として、地域の先生方と連携して、地域医療を進めさせていただきたいと思っています。何か私共にできることがあれば気軽にお声をかけていただければうれしい限りです。よろしくお願い致します。

2020年6月 西宮市立中央病院 診療科・診療担当医一覧表

※ 外来診療受付時間 月曜～金曜 午前 8:30～11:00 (初診・再診) 午後 1:00～3:00 (予約・専門外来)

☎ 663-8014 西宮市林田町8番24号 〇 各科責任者 0798-64-1515(代表) ( ) 内線番号

Table with columns for departments (内科, 外科, etc.) and days of the week (月, 火, 水, 木, 金). It lists the names of the attending physicians for each department and day.

Table with columns for departments (内科, 外科, etc.) and days of the week (月, 火, 水, 木, 金). It lists the names of the attending physicians for each department and day, with some cells containing specific notes or conditions.

● 患者さんのご紹介について 患者総合支援センター(内線 186)

○患者総合支援センターへ当院所定の「診療情報提供書」をFAXでご送信ください。予約日と時間を「受診予約票」にて、FAXで返信いたします。予約なしで御来院いただくよりも待ち時間が少なくなります。

(FAX) 0798-67-4896

受付時間 平日 8:30～19:00 土曜 9:00～12:00

○当院の医師に直接お電話くださるか、従来どおりの紹介状によっても診察いたします。その場合、午前11時までに1階正面玄関受付へ来ていただくよう患者さんにご案内をお願いいたします。

○紹介状をお持ちの患者さんも、事前に予約を入れていただきますと、待ち時間短縮につながりますので、ご協力をお願いいたします。

○当院の診療結果を郵送等でご報告いたします。

● 救急体制のご案内 ～平日の夜間及び土曜日でもご紹介を承っております～

Table showing emergency services by day of the week (月曜日 to 土曜日) and department (小児科, 外科, 内科). It lists the time ranges for emergency care.

※ ■ (網掛け部) は、診療所のバックアップを目的として、当院が輪番枠とは別に独自に行っている2次救急です。

※ □ (網掛け部以外) は、輪番で行っている1次・2次救急です。 ※金曜日の内科・外科2次救急に関しては、月によって輪番を担当する週が変わる場合があります。

● 糖尿病教室のご案内

医師をはじめ医療関係者が説明を行います。予約や受講料は不要です。

<実施日時> ・奇数月：水曜日 (月4回) ・偶数月：木曜日 (月4回) 午後3時～午後4時30分頃

<実施場所> 3階 講義室