

詳細な情報がもたらされることで、脳神経外科専門医による診断に役立てています。また、骨密度検査ではDEXA法を標準検査として実施しており、骨粗鬆症の正確な診断を行い、その後の整形外科専門医による骨粗鬆症外来につなげています。大腿骨骨折で病院へ入院される患者さんは、そのほとんどが高齢女性であるという現状を考えると、乳がん、子宮がん検診と併せて女性のための検診であると言えます。

さて、今年から新たなコースとして心臓ドックを設定しました。心電図、心エコー、ABI/CAVIなどの非侵襲的検査に加えて、虚血性心疾患精査を目的として、冠動脈CT検査を実施することとしました。ただこの検査では、造影剤を使用するため、残念ながら、持病で腎機能低下のある方や、気管支喘息の方には御利用していただくことはできません。また、心房細動などの不整脈のある方、10秒以上の息止めや、両上肢挙上ができない方も実施できないなどの制約がございます。しかし、高解像度のCT装置を用いることで、心臓カテテル検査に匹敵するような画像を描出することが可能になってきています。

最後に、西宮市民の方であれば、人間ドックの御利用に当たって、受診費用の一部を助成する制度があり、自己負担額を軽減することができます。病院ホームページをごらんになるか、西宮市国民健康保険課や各支所で御相談いただくようお願い致します。

西宮市立中央病院だより

Vol.176

〒663-8014 西宮市林田町8番24号 ☎0798-64-1515(代表)・☎0798-64-1540(地域医療連携室) FAX0798-67-4811・FAX0798-67-4896(地域医療連携室)
ホームページ <http://www.hospital-nishinomiya.jp/>



基本理念

市民に期待され、親しまれ、信頼される病院であるよう、

- 一、患者さま中心の心温かな病院をめざします。
- 二、医学の進歩に対応し、質の高い総合的な診療をめざします。
- 三、地域医療機関との連携、保健、福祉との協力のもとに市民の健康を守ります。
- 四、開かれた病院として、市民・医療関係者の生涯教育の充実に努めます。

地域医療連携医のご紹介



岩切クリニック 院長
岩切 章太郎 先生

2017年7月にJR甲子園口駅前に開院し、このたび開院1年を無事迎える事が出来ました。内科・呼吸器内科・アレルギー科を専門としています。『風邪は治ったのになかなか咳がおさまらない』『寝る前に布団に入ると咳き込んでなかなか眠れない』などの症状でお悩みの場合には、咳喘息の可能性が有ります。慢性化すると厄介ですので、是非とも当院へご相談ください。



ちよまる皮膚科 院長
千代丸 康治 先生

平成27年、西宮市苦楽園で「ちよまる皮膚科」を開院し、地域医療の一端を担わせていただいております。日々の診療にあたりましては、クリニックで診れる患者様なのか、総合病院や大学病院でないと診れない患者様なのか、素早くて確な判断が大事だと考え、治療が後手にまわらないよう注意しております。西宮市立中央病院へ紹介させていただくことも多く、いつも大変感謝しております。今後とも宜しくお願い申し上げます。



健康管理センター 人間ドックの御案内



健康管理センター長 兼 循環器内科主任部長 兼 医療技術部長 栗本 哲哉

当院では昭和50年に林田町に竣工した当時から人間ドックを行っていますが、同年には健康管理センターを設置し、入院ドックを導入するなど、その業務内容の充実に努めて参りました。その結果、毎年多くの方々に御利用していただき、おかげさまでここ数年は年間1500人を超えるまでに至っています。

一般ドック、肺ドック、脳ドックなどその内容に応じてコースが細分化されており、少しわかりづらいところがありますが、実施期間も半日、1日の日帰りコースから、ホテルに宿泊しての1泊2日コースなど受診者のご要望に合わせた利用が可能であり、さまざまなオプション検査を追加できるメニュー構成となっています。

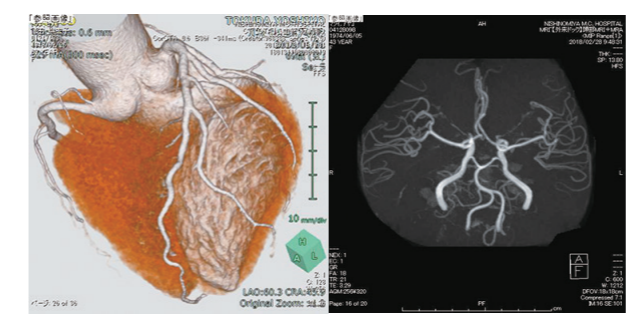

診断に至るプロセスの中で、一般診療では検査画像の精度を高めることが求められていますが、健診やドックにおいてもそれは同様です。当院ではここ数年、経営改革プランに則って、医療機器の更新を実施してきました。例えば、脳ドックの分野では、古い機種から新たに3テスラMRIを導入しました。その鮮明な画像により、これまで以上の

2019年2月 西宮市立中央病院 診療科・診療担当医一覧表

※ 外来診療受付時間 月曜～金曜 午前 8:30～11:00 (初診・再診) 午後 1:00～3:00 (予約・専門外来)

☎ 663-8014 西宮市林田町8番24号 〇 各科責任者 0798-64-1515(代表) () 内線番号

Main table listing medical departments (Internal, External, etc.) and their respective staff members for each day of the week (Monday to Friday).

Table listing medical departments and staff members for Saturday and Sunday, including details on emergency services and specialized clinics.

● 患者さんのご紹介について 地域医療連携室(内線 186)

○地域医療連携室へ当院所定の「診療情報提供書」をFAXでご送信ください。予約日と時間を「受診予約票」にて、FAXで返信いたします。

(FAX) 0798-67-4896

受付時間 平日 8:30～19:00 土曜 9:00～12:00

○当院の医師に直接お電話くださるか、従来どおりの紹介状によっても診察いたします。

○紹介状をお持ちの患者さんも、事前に予約を入れていただきますと、待ち時間短縮につながりますので、ご協力をお願いいたします。

○当院の診療結果を郵送等でご報告いたします。

● 救急体制のご案内 ～平日の夜間及び土曜日をご紹介を承っております～

Table showing emergency service hours for various departments (Pediatrics, Surgery, etc.) on weekdays and Saturdays.

※ ■ (網掛け部) は、診療所のバックアップを目的として、当院が輪番枠とは別に独自に行っている2次救急です。 ※ □ (網掛け部以外) は、輪番で行っている1次・2次救急です。

● 糖尿病教室のご案内

医師をはじめ医療関係者が説明を行います。予約や受講料は不要です。

<実施日時> ・奇数月：水曜日 (月4回) ・偶数月：木曜日 (月4回) 午後3時～午後4時30分頃

<実施場所> 3階 講義室